

COMTE DE LUÇAY

JEAN-BAPTISTE CHARLES LEGENDRE, COMTE DE LUÇAY (1754-1836)

Jean-Baptiste Charles Legendre de Luçay est né à Paris le 4 janvier 1754. Issu d'une famille d'ancienne noblesse du Gâtinais établie dans la capitale depuis la fin du XVII^{ème} siècle, il est le fils de Philippe Charles Legendre de Villemorien, comte de Luçay, conseiller au Parlement de Paris, administrateur des Postes et Fermier général, et de Marie Antoinette Bouret de Croix Fontaine.

Le 24 avril 1786, il épouse Jeanne Charlotte Papillon d'Auteroche, dame d'honneur du Palais et dame d'atours des Impératrices Joséphine et Marie-Louise, avec qui il a deux enfants.

Au cours de sa carrière, Jean-Baptiste Legendre exerce les fonctions d'Administrateur général des Postes (1776), de Préfet du Cher (1800), de Préfet du Palais du Gouvernement (Palais des Tuileries) (1802-1815) et de Premier Préfet du Palais Impérial.

Il est par ailleurs membre du Collège électoral et Conseiller général du Cher, Officier de la Légion d'Honneur dès la création de l'Ordre en 1802. Il est fait Comte de l'Empire par lettre patente le 14 janvier 1810.

Outre l'hôtel de la Comtesse rue d'Angoulême-Saint-Honoré (devenue rue La Boétie, Paris VIII^{ème}) et l'hôtel particulier de la famille du 49 rue du Faubourg Saint-Honoré, le couple possède deux autres châteaux à Saint Gratien, petit village du département de la Seine dont M. de Luçay sera Maire de 1808 à 1815.

RENSEIGNEMENTS AU 01 34 17 84 15

WWW.VILLE-SAINTGRATIEN.FR

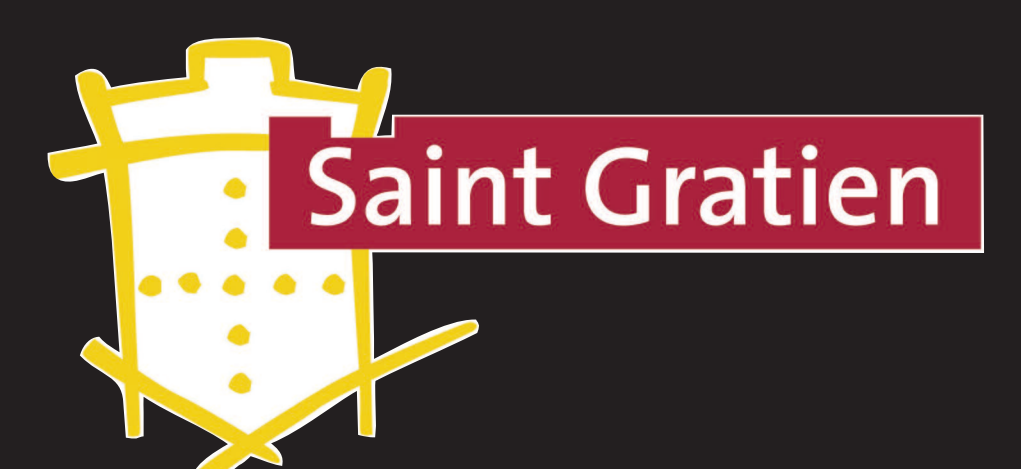

COMTE DE LUÇAY

LE CHATEAU NEUF

1806 : le Comte et la Comtesse font ériger un "château Neuf" à Saint Gratien. Le château, sur deux niveaux, est de style Empire, décoré d'un péristyle avec des colonnes corinthiennes.

1815 : le château est occupé par les soldats allemands lors de la défaite de Napoléon I^{er}.

1825 : le comte et la comtesse de Luçay vendent le château Neuf à M. Péligré qui lui adjoint le château Catinat.

1853 : la Princesse Mathilde Bonaparte achète le château Neuf. Elle fait ajouter la mansarde (troisième étage) et deux nouvelles pièces entièrement vitrées de part et d'autre qui ouvrent sur le parc, agrandissant ainsi de deux pièces le rez-de-chaussée.

Petit à petit, elle reconstitue une partie du parc de Catinat et acquiert près de 30 hectares autour de son château.

1870-1871 : le château est occupé par le 86^{ème} régiment d'Infanterie du Wurtemberg.

1904 : au décès de la Princesse, le château revient au Prince Napoléon son neveu qui



Le château Neuf en 1854-1855 (collection particulière).

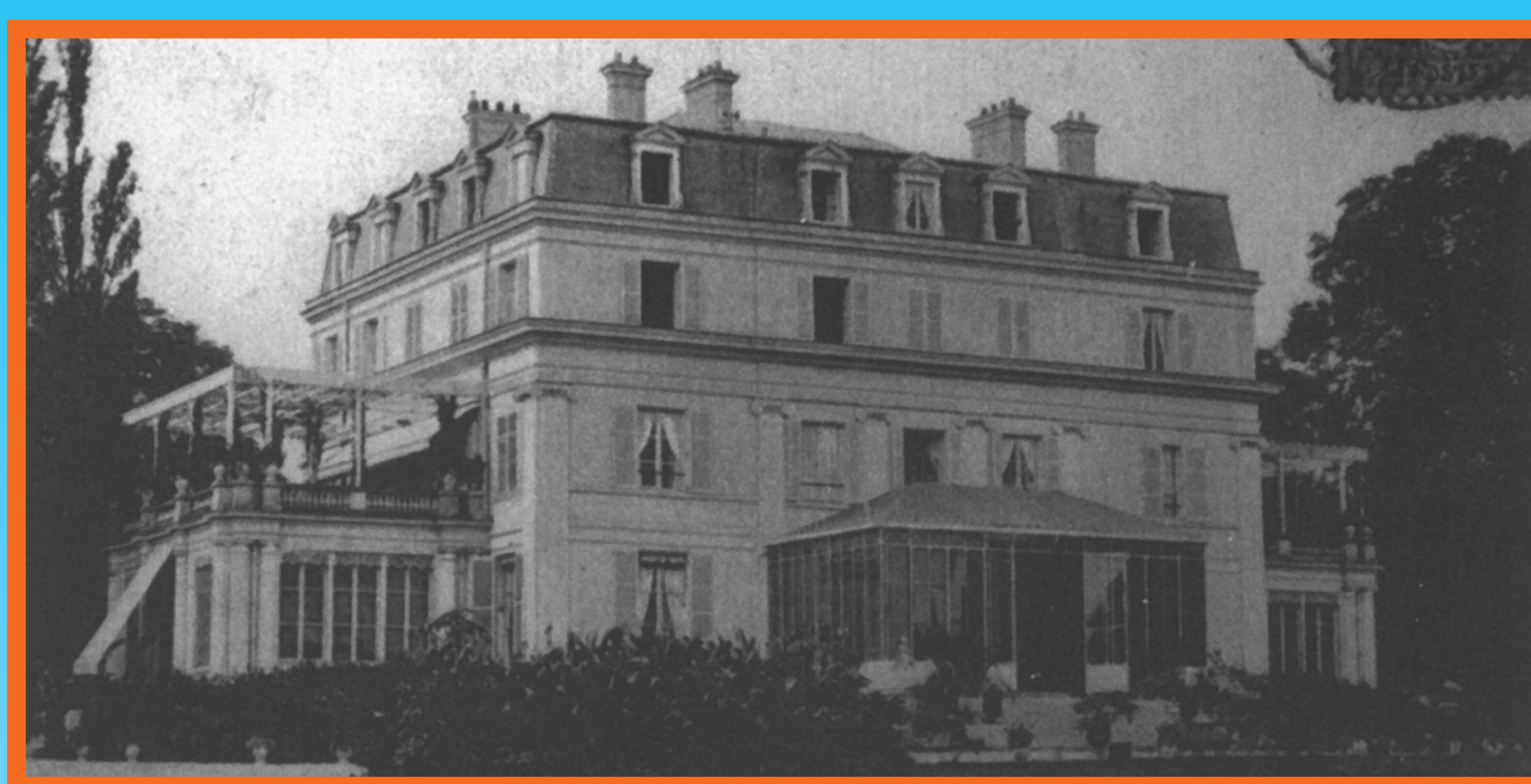

Le château de la Princesse Mathilde au début du XX^{ème} siècle (collection particulière).

le vend à la société L'Immobilière de la Banlieue de Paris. Le parc est loti.

1914-1918 : le château sert d'hôpital aux soldats russes.

30 décembre 1967 : le château est déclaré insalubre par arrêté préfectoral.

1970 : le château est vendu à une société immobilière qui le réhabilite pour le vendre en lots.

RENSEIGNEMENTS AU 01 34 17 84 15

WWW.VILLE-SAINTGRATIEN.FR



Saint Gratien